

## 申込方法

- ①申込用紙に必要事項をご記入の上、各事務局までご提出ください。(Fax可)
- ②受講日程が確定次第、「受講確認書」を送付します。  
(メール、FAX、手渡しなど)  
受講内容をご確認の上、授業料を期日内に指定口座までお振込みください。  
※入金を確認されるまではレッスンを受講できません。
- ③注意事項  
\*振り込み手数料はお振り込み人負担となります。  
\*申込書の提出、および費用のご入金を確認された時点で、お席を確保します。  
\*講座が開始してからの費用返金は行いませんので、ご了承ください。  
\*講座受講のキャンセルは、初回の授業開始3日前までにご連絡をお願いします。

## 講座受講キャンペーン

### 夏期講座から通常学期コース

(2023年9月2日開始)へご入学される方は、

# 入学金50%OFF!

8月26日までの入学申込者対象!



## 季節講座受講後、2022年第3回英検1次試験合格実績 86人

英検の結果が出ています!



### 英検2級、準1級に挑戦する人へ!

英検2級、準1級の合格への近道は、ライティングを伸ばすこと。しかし、ライティングは自分で勉強するのが難しい分野です。現在、英検のライティングでは内容を重視して見られると言われていています。内容重視とは、ライティングの形が整っていることは前提として、理由と具体例がしっかりと書かれているかどうかが見られます。一文の長さはあまり重視されません。イントロの後、テーマに対する自分の意見として2段落、それぞれに抽象的なトピックセンテンスが1文、理由と具体例で各2文書きます。最後の結論は、イントロで述べたことを必ずパラフレーズしましょう。これで高得点が狙えます。この内容を、与えられたトピックに対して15分~20分で書くことは練習無しにはできません。過去問等の問題を書いては添削してもらおう、という繰り返しの練習で慣れておくことが必要となります。AIEでは、英検2級、準1級のライティングの指導を行っています。是非この夏、ライティングの力をアップしましょう。

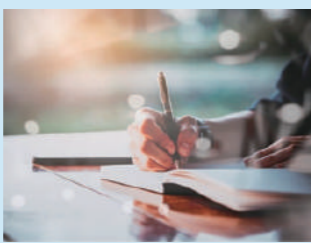

## キャンパス情報

### AIE英語専科 御影キャンパス (阪急御影駅前)

〒658-0047 神戸市東灘区御影2-2-12  
TEL: 078-822-3406 FAX: 078-811-9937  
Email: kobe@aie-campus.com

### AIE英語専科 芦屋キャンパス (JR芦屋駅徒歩2分)

〒659-0092 芦屋市大原町11-24  
TEL: 0797-23-2234 FAX: 0797-23-2231  
Email: ashiya@aie-campus.com

### AIE英語専科 岡本キャンパス (駅から徒歩3分)

〒658-0072 神戸市東灘区岡本1-9-29  
TEL: 078-452-1414 FAX: 078-330-2314  
Email: okamoto@aie-campus.com

### AIE英語専科 Zach西宮キャンパス (門戸厄神駅1分)

〒663-8004 兵庫県西宮市下大市東町3-20  
TEL: 0798-98-2614 FAX: 050-3606-1121  
Email: nishinomiya@aie-campus.com

各キャンパスへのマップは  
こちらのQRコードからアクセス



## 英検実績

2010年第2回~2022年第2回まで

12年間で合計

# 2654人

が合格



## AIEプログラム (学期) のご案内

2023年9月2日(土) 2学期スタート

随時 2学期 (9月~12月)  
入学可 3学期 (1月~3月)

- キッズ・チョイス**  
歌やチャンツを通して音から英語に触れ、英語を好きになるクラス。外国人の先生と英語のセンスを磨き、日本人の先生と習った英語を定着。
- ジュニア・ロジック**  
日本人と外国人のチームティーチング。中学レベルの文法事項をマスター。
- アカデミック・スキル**  
英語でディスカッションやプレゼンテーション。外国人講師による、オールイングリッシュクラス。

- 中学生ロジック**  
文型を理解し文法を活用する全文英作と、洋書を読み、内容を理解するリーディング力を強化する総合プログラム。
- スピーキング**  
スピーチの構成力、プレゼンなど英語で発信する力をつける、オールイングリッシュの60分間。
- 個別レッスン**  
個人のニーズに合わせて、目標とレッスンプランを立てて学習を進める。

- 4技能クラス**  
習得文法項目を効果的に使い、多彩な表現を織り交ぜ、ロジカルなエッセイライティングができるようになる。
- スピーキング**  
4技能試験で必須となるスピーキングテストを視野に入れ、ロジカルで内容が通じる会話を身につける。
- TOEFL®iBT**  
4つの技能(読む・書く・聞く・話す)を総合的に学び、学術レベルの英語力向上をめざし、実社会に出てからも実践で役立つスキルを身につける。

正しい英語を学ぶ  
英語専門校

# AIE英語専科

Since 1981

幼児 小学生 中学生 高校生 帰国生 大学生・一般

**御影**  
キャンパス  
阪急御影駅前  
☎ 078-822-3406  
〒658-0047 神戸市東灘区御影2-2-12  
✉ kobe@aie-campus.com

**西宮**  
キャンパス  
阪急宝塚線  
門戸厄神駅前  
☎ 0798-98-2614  
〒663-8004 西宮市下大市東町3-20  
✉ nishinomiya@aie-campus.com

**芦屋**  
キャンパス  
JR芦屋駅北  
ラポルテ北館2F  
☎ 0797-23-2234  
〒659-0092 芦屋市大原町11-24  
✉ ashiya@aie-campus.com

**岡本**  
キャンパス  
阪急岡本駅前  
旗津本山駅前  
☎ 078-452-1414  
〒658-0072 神戸市東灘区岡本1-9-29  
✉ okamoto@aie-campus.com

お問い合わせはこちらから!



2023 Summer Session

# 夏期講座

6月26日(月) ~ 8月28日(月)

## 夏期講座 開講クラス

### 10月に向けた英検対策

- 級別・英検対策講座 (小~高)

### 夏だけの体験レッスン

- キッズ トライアルコース (小1~小3)
- 中学生プログラム トライアルコース

### 夏にしかできない、テーマ別講座

- 夏限定! 英会話トレーニング
- 目的達成のためのオーダーメイドレッスン
- 中1生限定 英語ER ~緊急救命英語講座~
- 中学生のための期末試験・課題考査対策レッスン
- 高校生対象 共通テスト リスニング攻略講座

オンラインで  
受講できます



目的別・対象別  
セットプラン一覧

注意  
事項

※ 個別レッスンの振替は、前日（前日が休日の場合は前々日）の午後5:00までにご連絡を  
いただいた場合に限り、1回のみ振替を行います。原則として振替は夏期講座期間内で行います。  
※ 価格は全て税込。

英検  
対策

1

「級別・英検対策講座」 個別

2023年10月の英検に向けた徹底準備学習をします。1次試験で求められる、読む・書く・聴く  
の技能を全て伸ばすためにポイントを絞リテスト対策をします。  
英検合格のカギとなる、語彙力強化のための学習をサポートする、自宅学習サポートの追加も可能  
です。目的達成まで専属コンサルタントが伴走します。  
※受講前には必ず無料英検模試を受け、学習プランをしっかりと立てて学習を始めます。

回数 Aコース：60分×4回 B・Cコース：90分×4回（希望日を右下の表から選択）  
Aコース 5～4級コース 費用 29,000円（1回追加で7,000円）  
Bコース 3～2級コース 費用 40,000円（1回追加で9,500円）  
Cコース 準1～1級コース 費用 42,000円（1回追加で10,000円）  
自宅学習サポート 費用 9,000円 ※上記にオプションになります。

体験  
コース

2

「キッズトライアルコース」 個別 集団

英語学習が初めてのお子様におすすめのクラス体験型のコースです。クラス内容を行うほか、  
チャンツ（歌）やフォニックスも学習します。

個別 回数 60分×2回（希望日を右下の表から選択） 費用 16,000円（1回追加で7,500円）  
集団 回数 45分×2回（曜日は要確認。年長と年中） 費用 9,000円（岡本のみ）  
回数 90分×2回（曜日は要確認。小1以上） 費用 11,000円（全キャンパス）

体験  
コース

3

「中学生プログラムトライアルコース」 集団

夏休みの間に、AIEの中学生プログラムを体験できるコースです。単語・文法、全文英作、語源、  
長文読解、リスニング学習を通じて、総合的な英語力を伸ばします。

※9月からの中学生プログラムへの合流を前提としたコースです。  
集団 回数 150分×3回（曜日は要確認） 費用 29,000円  
回数 210分×3回（曜日は要確認） 費用 34,000円

夏期  
限定

4

「夏限定！英会話トレーニング」 個別

特に英会話を集中的にしたい人のためのスペシャルレッスン。新学期からスピーキングクラスを  
とりたい人にもおすすめです。

※クラス開始前に、ネイティブの先生とプレ・インタビューをしてレッスンの準備ができます。  
テーマを決めて集中的に英会話トレーニングをします。  
回数 60分×2回（希望日を右下の表から選択） 費用 17,000円（1回追加で8,000円）

夏期  
限定

5

「目的達成のためのオーダーメイドレッスン」 個別

夏の間学習目的を達成する短期集中レッスン。レッスン前にプランを立て、学習開始。  
フォニックス・リーディング・ライティング、学期先取り学習、共通テスト対策など。

回数 Aコース：60分×3回 Bコース：90分×3回（希望日を右下の表から選択）  
Aコース 小学生コース 小学生（個別）23,000円（追加で7,500円/回）  
費用（ペア）18,500円（追加で6,000円/回）  
Bコース 中高生コース 中高生（個別）32,000円（追加で10,000円/回）  
費用（ペア）28,000円（追加で9,000円/回）

夏期  
限定

6

「中1限定 英語ER 一緊急英語救命講座」 個別

1学期の中間・期末試験が平均点すれすれ、または下回った場合、弱点克服をするラストチャ  
ンスです。期末試験の項目を徹底解説と演習をして、新学期に備えます。徹底復習講座です。

※期末試験の結果と学校の進捗を確認し、そのデータをもとに学習カウンセリングを行います。  
回数 90分×4回（希望日を右の表から選択） 費用（個別）45,000円（追加11,000円/回）

夏期  
限定

7

「中学生のための期末試験・課題考査対策レッスン」 個別

期末テスト・夏休み明けの課題考査の完全テスト対策に特化し学習開始。テスト範囲の徹底  
対策で、得点アップを図ります。

★1学期の中間試験後の範囲、期末試験後の範囲から試験問題の傾向を分析し、出題傾向に適した課題問題  
に取り組みます。  
回数 90分×4回（希望日を右の表から選択） 費用（個別）41,000円（追加10,000円/回）

夏期  
限定

8

受験生対象  
リスニング  
対策講座

「高校生対象 共通テストリスニング攻略講座」 個別

共通テストのリスニングでは、内容全体を把握し要点をまとめた上で解答を選ぶ形式が多く  
出題されます。また、アメリカ英語だけでなくイギリス英語や非ネイティブの英語も流され  
るようになりました。英語のリスニング力を上げるために、具体的に効果的な学習法を習得  
し、受験に備えます。

★事前に課題の英作文問題を解いてから、受講開始。  
★事前に、志望校、進路希望などをお聴きし、学習プランをたてます。

回数 90分×4回（希望日を下の表から選択） 費用（個別）48,000円（追加11,500円/回）

2023年 AIE 英語専科 夏期講座申込書

記入日 2023年 月 日

①下記に必要事項をご記入ください。

フリガナ			
本人氏名			
学校名	<input type="checkbox"/> 保育園 <input type="checkbox"/> 幼稚園 <input type="checkbox"/> 小学校 <input type="checkbox"/> 中学校 <input type="checkbox"/> 高校 <input type="checkbox"/> 大学	学 年	
保護者名	(印)		
住所	〒 - -	都道 府県	
電話	( ) -		
Fax	<input type="checkbox"/> 同上 <input type="checkbox"/> ない	別番号 ( ) -	
携帯	( ) -		
Email		@	
受講希望 キャンパス	<input type="checkbox"/> 御影 <input type="checkbox"/> 芦屋 <input type="checkbox"/> 岡本 <input type="checkbox"/> ザック西宮		

②受講講座にチェックを記載ください。

- ①級別・英検対策講座 受験級( )級  自宅学習サポート  
 ②キッズトライアルコース  個別  集団  
 ③中学生プログラムトライアルコース  
 ④夏限定！英会話トレーニング  
 ⑤目的達成のためのオーダーメイドレッスン  
 ⑥中1限定 英語ER 一緊急英語救命講座一  
 ⑦中学生のための期末試験・課題考査対策レッスン  
 ⑧高校生対象 共通テストリスニング攻略講座

③受講講座の詳細を記載ください。

受講希望回数を 記載してください。	受講 回数	回
----------------------	----------	---

④受講希望方法にチェックを入れてください。

- ①オンラインのみ  ②オンサイトのみ  ③どちらも可能  
①と②を希望される場合、日程の調整に時間がかかる可能性があります。  
⑤ **レッスン可能な時間帯すべて**に「矢印」を入れてください。  
終日レッスン可能な場合は、一番下の欄にチェックを入れ  
てください。

下記の表をもとにレッスン日を設定し、ご連絡いたします。例年、多数のお申込みをいただいております。日時の確定には数日かかる  
場合があります。そのため、お申込時期によってはご希望に添えないことがあります。予めご了承ください。

	例	6/26	27	28	29	30	7/1	3	4	5	6	7	8	10	11	12	13	14	15	18	19	20	21	22	24	
		(月)	(火)	(水)	(木)	(金)	(土)	(日)	(月)	(火)	(水)	(木)	(金)	(土)	(日)	(月)	(火)	(水)	(木)	(金)	(土)	(日)	(月)	(火)	(水)	(木)
13:30~15:00																										
15:00~16:00																										
16:00~17:00	↑																									
17:00~18:00																										
18:00~19:00																										
19:00~20:00	↓																									
20:00~22:00																										
何時でも可	✓																									

	25	26	27	28	29	31	8/1	2	3	4	5	7	8	9	10	17	18	19	21	22	23	24	25	26	28	
	(火)	(水)	(木)	(金)	(土)	(日)	(月)	(火)	(水)	(木)	(金)	(土)	(日)	(月)	(火)	(水)	(木)	(金)	(土)	(日)	(月)	(火)	(水)	(木)	(金)	(土)
13:30~15:00																										
15:00~16:00																										
16:00~17:00																										
17:00~18:00																										
18:00~19:00																										
19:00~20:00																										
20:00~22:00																										
何時でも可																										

⑥申込用紙をAIE英語専科各事務局までご提出ください。

FAX可: 御影 078-811-9937 芦屋 0797-23-2231  
岡本 078-330-2314 西宮 050-3606-1121

STAFF  
ONLY

受講 確認書	<input type="checkbox"/> 済	<input type="checkbox"/> FAX	<input type="checkbox"/> 電話	請求 金額	¥
	/	<input type="checkbox"/> メール	<input type="checkbox"/> 手渡		